

DATE : _____

OBJET : Information médicale importante au sujet de _____

À tous les enseignants et les directeurs impliqués dans l'éducation de mon enfant,

_____ a reçu un diagnostic d'une maladie génétique rare et potentiellement mortelle appelée angioedème héréditaire (AOH). Les symptômes de l'AOH incluent des épisodes d'enflure (œdème) de différentes parties du corps incluant les mains, les pieds, le visage et les voies respiratoires.

Important : Toutes les crises d'angioedème impliquant les voies respiratoires supérieures sont des urgences médicales et doivent être traitées immédiatement. De plus, une évaluation par le service des urgences est recommandée.

Appelez immédiatement le 911 si l'enfant rapporte une enflure à la gorge, si vous notez un changement du ton de sa voix ou s'il a de la difficulté à respirer.

À l'occasion, _____ peut reconnaître les signes d'enflure d'AOH et peut devoir s'absenter de l'école.

_____ est présentement soigné par le Dr _____, qui peut être contacté pendant les heures de bureau au _____.

Si _____ commence à reconnaître les symptômes d'une crise d'AOH, contactez immédiatement l'une des personnes suivantes qui ont reçu la formation pour administrer son médicament :

CONTACT 1 Nom : _____
No. de téléphone : _____

CONTACT 2 Nom : _____
No. de téléphone : _____

Cela me fera plaisir de répondre à toute question. Merci de votre collaboration à fournir les meilleurs soins pendant qu'il/elle est à l'école.

SIGNATURE : _____

LIEN AVEC L'ENFANT : _____

Les crises d'AOH peuvent survenir de façon spontanée et peuvent être déclenchées par plusieurs choses :



**TRAUMATISE
PHYSIQUE**

(p. ex., dans la cour
d'école ou le gymnase)



**STRESS
ÉMOTIONNEL**

(p. ex., social ou scolaire)



INFECTIONS

(p. ex., rhume ou grippe)



MENSTRUATION

À PROPOS DE L'AOH

L'AOH survient chez 1 personne sur 10 000 à 1 personne sur 50 000. Les symptômes de l'AOH incluent des épisodes d'enflure (œdème) de différentes parties du corps incluant les mains, les pieds, le visage et les voies respiratoires.

CINQ CHOSES QUE LES ENSEIGNANTS DOIVENT SAVOIR À PROPOS DE MON ENFANT SOUFFRANT D'AOH :

1. En raison des faibles taux d'inhibiteur de la C1 (non fonctionnel), une protéine plasmatique, il/elle connaît des épisodes d'enflure interne ou externe, souvent sans avertissement;
2. L'enflure peut être causée par un traumatisme (veuillez aviser son enseignant d'éducation physique) et je demande votre aide pour surveiller toute enflure reliée à un traumatisme;
3. Ils/elles sont très conscient de la façon dont l'AOH affecte son corps, mais svp n'hésitez pas me contacter immédiatement s'il/elle ne demande pas d'aide et que vous sentez qu'une assistance médicale est nécessaire;
4. Veuillez appeler immédiatement le 911 si il/elle rapporte un épaissement de sa gorge ou une difficulté à respirer. Veuillez ensuite m'appeler à ce numéro d'urgence :

5. Il/elle peut, ou pas, vouloir partager l'information à propos de l'AOH à ses camarades de classe. Veuillez parler à l'enfant, et à moi-même, pour connaître sa volonté.

L'AOH n'est pas une réaction allergique, malgré qu'il partage en apparence des similitudes. L'AOH ne répond pas aux antihistaminiques ou aux corticostéroïdes.

ENFLURE DU VISAGE

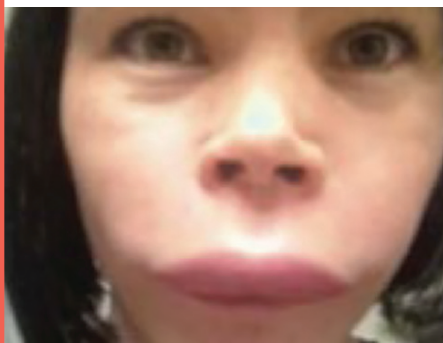

ENFLURE DE LA MAIN



ENFLURE ABDOMINALE



De plus, l'enflure abdominale peut s'accompagner de nausées, de vomissements et de douleur atroce.

Toutes les images ont été obtenues sur www.haeimages.com.